



Gobierno
Bolivariano
de Venezuela

Ministerio del Poder Popular
para la Educación Universitaria



SISTEMA NACIONAL DE INGRESO 2022





SISTEMA NACIONAL DE INGRESO



PROGRAMA NACIONAL DE INGRESO (PNI)

Es el área administrativa de la Oficina de Planificación del Sector Universitario (OPSU), encargada de ejecutar la asignación de los estudiantes del último año de Educación Media General, Media Técnica, Modalidad de Jóvenes, Adultas y Adultos, INCES, Misión Ribas, así como la población bachiller al Sistema de Educación Universitaria, mediante suministro de información veraz y oportuna, así como una serie de procesos de acercamiento social que desarrolla y establece dichos mecanismos académicos, cumpliendo los lineamientos establecidos por la Constitución de la República Bolivariana de Venezuela y el Consejo Nacional de Universidades (CNU) en concordancia con las políticas del Estado





Objetivo

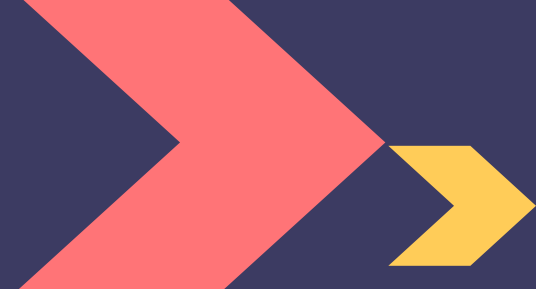

Formular, planificar y ejecutar el proceso de asignación de los aspirantes a ingresar en las diferentes plazas en las carreras o Programas Nacionales de Formación (PNF) ofertadas por las Instituciones de Educación Universitaria (IEU) oficiales, ofreciendo la información y atención permanente acerca del perfil vocacional actualizado, sobre la oferta académica y las posibilidades de ingreso .



A large red arrow points to the right, partially overlapping a white and teal arrow that also points to the right. The teal arrow is positioned above the red one.

SISTEMA NACIONAL DE INGRESO

Es un proceso gratuito y obligatorio que permite a los aspirantes a la educación universitaria, realizar su registro para incorporarse a alguna institución del sector universitario de gestión pública o privada.





Antecedentes



El 21 de noviembre del año 2006, y a propósito del lanzamiento oficial de la Misión Alma Mater, el presidente Hugo Chávez anuncia formalmente la eliminación de la Prueba de Aptitud Académica (PAA) la cual debía ser sustituida por un modelo más incluyente. La PAA se aplicó por última vez el 9 de junio del 2007.

A partir del año 2008, se aprueba por el CNU el Modelo Multivariable que utiliza parámetros estadísticos calculados a partir de las notas de Bachillerato para el índice de cada aspirante.





Bases Legales

Gaceta Oficial Número 38.896 de fecha 26 de Marzo 2008. Eliminación de todas las pruebas internas de admisión existentes en las universidades públicas.



Gaceta Oficial Número 39.190 de fecha 01 de Junio de 2009. Pautas del Sistema Nacional de Ingreso.



Gaceta Oficial Número 40.660 de fecha 14 de Mayo 2015.
Normas sobre el perfeccionamiento del sistema del ingreso de la educación universitaria y cumplimiento de la Gaceta Número 38.896.

FASES DEL SISTEMA NACIONAL DE INGRESO



FASE 1



**REGISTRO
Y
VALIDACIÓN
DE NOTAS.**

FASE 2



**ENTREGA DE
RESULTADOS
PRELIMINARES
Y
MODIFICACIÓN
DE OPCIONES.**

FASE 3



ASIGNACIÓN.



FASE 1



REGISTRO Y VALIDACIÓN DE NOTAS.

Los aspirantes a la educación universitaria del último año de Educación Media General, Media Técnica, Modalidad de Jóvenes, Adultas y Adultos, INCES, Misión Ribas, así como la población bachiller, suministran sus datos para:

-Optar por un cupo en una Institución de Educación Universitaria Oficial.

- Obtener el Certificado de Participación en el SNI.



**Carga de Calificaciones por parte
del Docente**

25 de Marzo del 2022

22 de abril

**Registro de la población regular y bachiller
para completar los datos personales,
socioeconómicos y seleccionar el propósito.**

Del 22 de abril al 31 de mayo .



FASE 2



RESULTADOS PRELIMINARES Y MODIFICACIÓN DE OPCIONES.

El aspirante consulta su Informe Preliminar en el cual contiene:

- Índice para la opción seleccionada.
- Índice de referencia de las Carreras o Programas Nacionales de Formación por las cuales optó.
- Permite al aspirante tener una adecuada orientación y mayor posibilidad de asignación en las opciones seleccionadas. Puede hacer las modificaciones en caso de ser necesario.



**Fase de Modificación de Opciones e Informe Preliminar.
06 de junio del 2022 / 22 de junio del 2022.**



FASE 3



ASIGNACIÓN.

El aspirante ingresa al portal www.opsu.gob.ve para conocer sus resultados, así mismo obtiene el Certificado de Participación en el SNI.



27 de junio al 01 julio del 2022.
Según agenda del Ministro.

**“EDUCAR ES ACOSTUMBRAR AL HOMBRE
AL TRABAJO PARA HACER
HOMBRES ÚTILES A LA SOCIEDAD”
SIMÓN RODRÍGUEZ (1840)**

